



# DUITSLAND

VDP Gutswein, Ortswein, Lagenwein

Toon Berns, Marlies Kersten en Michael Ricking

19 september 2023



**Nederlands Wijngilde**

# De 13 wijngebieden van Duitsland

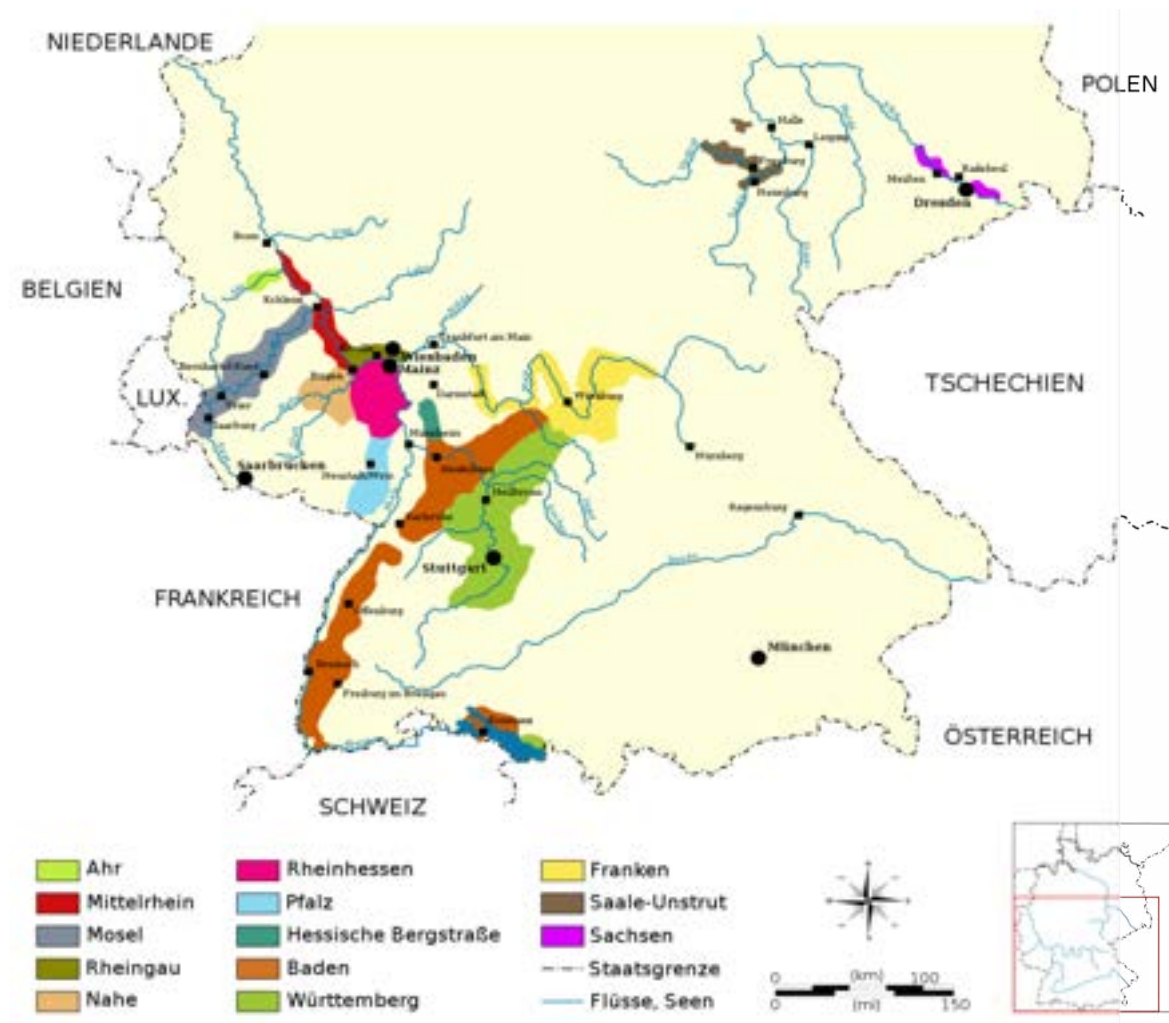

- Duitsland heeft **13 kwaliteitswijngebieden**.  
Duits: "[Qualitätswein bestimmter Anbaugebiete](#)" afgekort: **Q.b.A**
- Deze gebieden zijn weer verdeeld in **41 "Bereiche"** (districten).
- Deze zijn vervolgens verdeeld in **165 Großlagen** (groepen van wijngaarden),
- Deze zijn op hun beurt weer verdeeld zijn in **2405 Einzellagen** (enkele wijngaarden) (stand 2008).

Meestal zijn **meerdere wijnboeren** voor een deel **eigenaar van een Einzellage**. Een heel enkele keer bezit slechts één eigenaar een Einzellage.

Het **totale oppervlak** van deze kwaliteitswijngebieden is ruim **100.000 hectare**.

In kwaliteitswijngebieden worden ook landwijnen gemaakt.

# De VDP Kwaliteitspiramide



De kwaliteitspiramide van de Verband Deutscher Prädikats- und Qualitätsweingüter e. V. (kort: VDP) voor droge wijn ziet er sinds 2012 als volgt uit:

- **Grosse Lage:** wijngaard van de allerhoogste kwaliteit waarvan de kenmerken (o.a. terroir) en/of specifieke eisen (o.a. opbrengst max. 50 hl/ha) zijn vastgelegd. De beste wijnen van een Grosse Lage worden Grosse Gewächse genoemd en zijn **per definitie droge wijnen**. Voor de zoetere wijnen geldt de onderstaande classificering van kabinett tot en met trockenbeerenauslese.
- **Erste Lage:** zeer goede wijngaarden waarvan de naam wijngaard op het etiket vermeld wordt. De eisen die aan deze wijngaarden worden gesteld zijn iets minder streng dan die van een Grosse Lage.
- **Ortswein:** wijn met alleen de vermelding van de gemeente, zonder vermelding van wijngaardnamen.
- **Gutswein:** wijn van basiskwaliteit zonder vermelding van wijngaard of gemeente, maar alleen de naam van de producent.

Voor de **zoete Prädikatsweinen** wijnen geldt de kwalificatie van de wijnwet uit 1971:

- **Kabinett:** De druiven voor deze klasse worden als eerste van de prädikat-wijnen geoogst. Het minimale mostgewicht is 73° Oechsle
- **Spätlese:** Betekent "laat-geplukt". De druiven voor deze wijn hebben langer dan de Kabinett-druiven kunnen rijpen. Het minimale mostgewicht dient 85° Oechsle te zijn.
- **Auslese:** Betekent "uit-gezocht". Uit de druiventrossen worden handmatig de onrijpe druiven verwijderd. Min Oechslegehalte van 95°
- **Beerenauslese:** Betekent "bessen-uitgezocht". De meest (over)rijpe druiven worden stuk voor stuk uit de druiventrossen geselecteerd. De schillen van deze druiven kunnen zelfs al een beetje een Edele rotting ondergaan. Het Oechslegehalte komt dan boven de 125°.
- **Trockenbeerenauslese:** Dit wijntype wordt onregelmatig eens in de vier à tien jaar geoogst. Het tijdstip van oogsten is vaak nog later dan bij Beerenauslese. Vrijwel alle druiven zijn dan door to edoen van de Edele rotting, de z.g. edelfäule, aangetast. De druiven zien eruit als verschimmelde rozijnen maar zijn gevuld met zeer geconcentreerd sap. "Trocken" slaat dus op de ingedroogde druiven. Het Oechslegehalte van de most komt daarmee boven de 150°. Vanwege de zeldzaamheid, hoeveelheid arbeid en hoge risico's voor de wijnboer is het een zeer kostbare wijn.
- **Eiswein:** De druiven voor deze wijn worden op ongeveer dezelfde wijze geoogst en geperst als de druiven voor de Beerenauslese. Echter, bij een temperatuur onder de -7° Celsius. Omdat het water in de druif bevroren is wordt alleen het sapconcentraat, druivensuiker en smaakstoffen voor de wijn gebruikt. Het Oechslegehalte zal ook bij deze wijn boven de 125° liggen.

# De Pfalz



**De Pfalz** kent nogal wat superlatieven. Het heeft bijvoorbeeld het **grootste wijnfeest ter wereld in Bad Dürkheim**, evenals de eerste en bekendste wijnroute van Duitsland, de **Deutsche Weinstraße**.

**Geografische ligging:** zuidelijk van Worms tot aan de Franse grens en van de hellingen van het Pfälzerwald tot aan de Rijnvlakte

**Klimaat:** Veel zonnedagen; gemiddelde temperatuur 11 graden

**Bodem:** bontzandsteen, kalkhoudende leem en klei, mergel en keuper, hier en daar mosselkalk; geïsoleerde graniet-, porfier- en leisteeneilandjes

**Aanplant:** 23.400 hectare, 2 Bereiche, 25 Großlagen, 323 individuele Einzellagen

**Druivenrassen:** Riesling, Müller-Thurgau, Kerner, Silvaner, Weissburgunder, Grauburgunder, Dornfelder, Portugieser, Spätburgunder

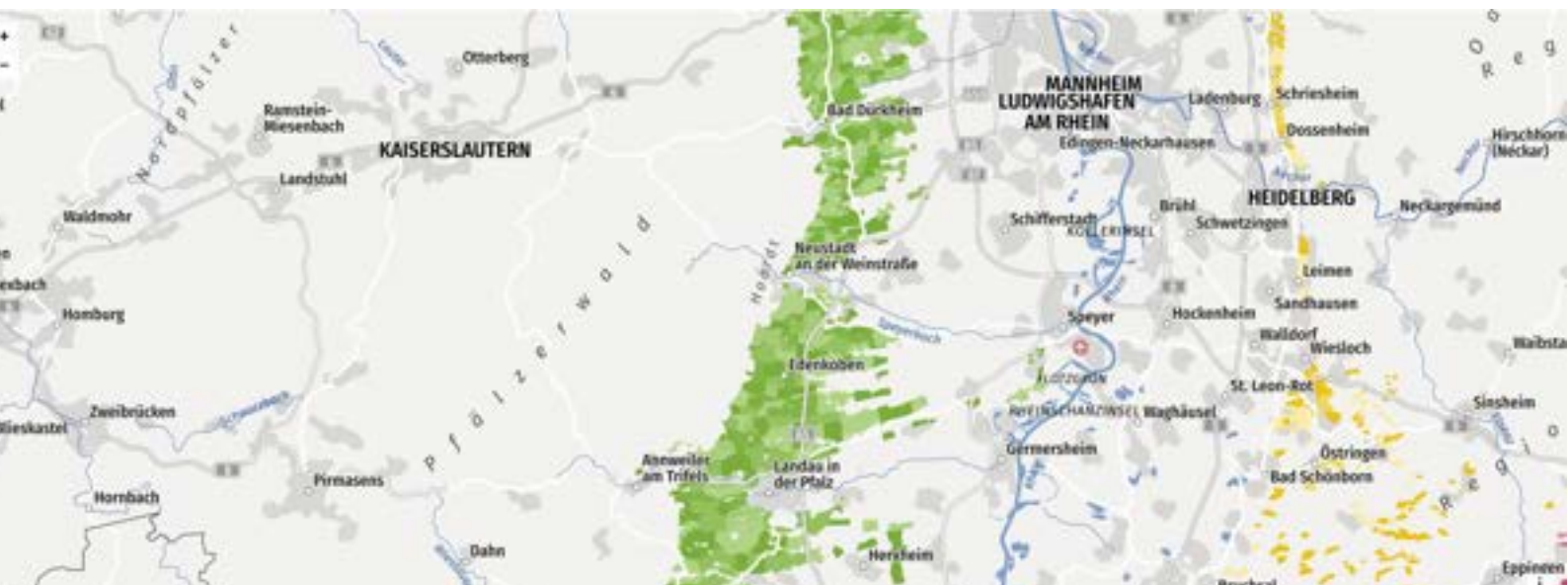

# VDP Weingut Reichsrat von Buhl in Deidesheim



De wortels van de wijnmakerij gaan **meer dan 300 jaar** terug tot het begin van de 18e eeuw. De wijnen, **opgericht in 1849**, behoren altijd tot de meest gewilde en destijds tot de meest waardevolle wijnen ter wereld. Tegenwoordig produceert de wijnmakerij Reichsrat von Buhl nog steeds topwijnen van de **beste locaties in Deidesheim en Forst**.

Als **gecertificeerd biologisch** bedrijf vertegenwoordigt het bedrijf een **natuurlijke, duurzame wijnbouw**. In de kelders van het landgoed gisten wijn en mousserende wijn volgens eeuwenoude traditie. In elke fles Reichsrat von Buhl zit een stukje echt vakmanschap - en dat proef je in elke druppel.

# Sachsen



**Sachsen** is het meest noordoostelijke en een van de kleinste wijnbouwgebieden van Duitsland.

**Geografische ligging:** Elbedal en zijdalen tussen Pirna en Diesbar-Seußlitz over een lengte van 55 kilometer, plus de Bereiche Elstertal (Sachsen-Anhalt) en Schlieben (Brandenburg)

**Klimaat:** gematigd continentaal klimaat met zachte jaartemperaturen en gemiddelde neerslag

**Bodem:** gevarieerd, van verweerd graniet en granietporfier tot leem, löss en zandsteen

**Aanplant:** circa 490 hectare, 2 Bereiche, 4 Großlagen, 17 individuele Einzellagen

**Druivenrassen:** Müller-Thurgau, Riesling, Weiss- en Grauburgunder, Traminer, Spätburgunder, Kerner

•



## VDP Weingut Schloss Proschwitz in Meissen



**Weingut Schloss Proschwitz**, ook bekend als **de Prinz zur Lippe**, is een wijnmakerij in de stad **Meissen** aan de oevers van de rivier de Elbe, in de regio **Saksen** in Duitsland.

De geschiedenis van Schloss Proschwitz gaat terug tot de 16e eeuw, de rijpe wijnen die al **voor de Tweede Wereldoorlog internationale faam** genoten werden zelfs geschonken op de **Wereldtentoonstelling in Parijs**. Dit is in de afgelopen decennia en na de deling van Duitsland in 1945 **bijna vergeten**.

**1990** kocht **Georg Prinz zur Lippe** stukje bij beetje **de ouderlijke wijngaarden** en in **1996** het kasteel terug en herbouwde beide.

**Ongeveer 99 hectare**

De wijngaarden liggen **op de hellingen van de rivier de Elbe** en profiteren van een **microklimaat** dat ideaal is voor de druiventeelt. De bodem bestaat uit **zandsteen met een laag löss** tot zes meter dik met verwerking van syeniet(grof kristal) op de rode granieten rots die typisch is voor de Meissen regio. Dit zorgt voor een uitstekende afwatering en bijdraagt aan het **minerale karakter van de wijnen**.

Er wordt ingezet op **duurzame** wijnbouwpraktijken, **traditionele** wijnbereidingstechnieken, enkel **biologische** meststoffen en ongediertebestrijdingsmethoden.

# De Ahr



**De Ahr** is met een aanplant van ongeveer 560 hectare een van de kleinste Duitse wijngebieden. Van de steile hellingen langs de rivier komen vooral rode wijnen.

## **Geografische ligging:**

In het noordwesten begrensd door het Ahrgebergte en beschut door de Eifel.

**Klimaat:** gunstig klimaat van de Keulse Bocht, mild en op de steile hellingen deels broeikasachtig

**Bodem:** diep en rijk aan löss in het benedendeel van het Ahrdal, stenig met deels leisteen en vulkanisch gesteente in het middendeel

**Aanplant:** circa 560 hectare, 1 Bereich, 1 Grosslage, 40 individuele Einzellagen

**Druivenrassen:** Spätburgunder, Portugieser, Dornfelder, Riesling, Müller-Thurgau; bijzondere specialiteit: Frühburgunder

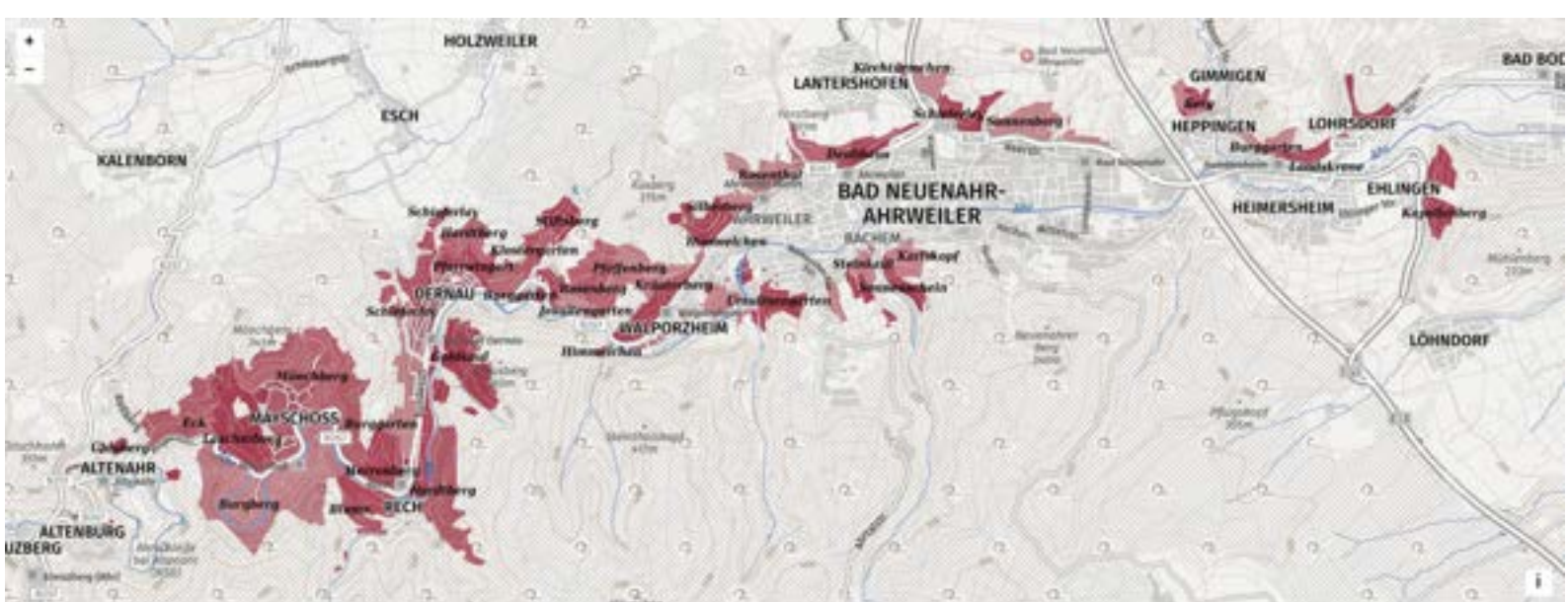



## VDP Weingut Mayer-Näkel in Dernau



**Werner Meyer-Näkel** behoort tot de **absolute top** wijnbouwers in **Duitsland**. In de jaren **80** werden er aan de Ahr **voornamelijk zoete rode wijnen** geproduceerd. Werner Näkel nam het bedrijf in 1982 over en **begon met droge wijnen** tegen de stroom in te zwemmen. De beste wijnen werden op nieuw hout **gelagerd in barriques**. Inmiddels hebben **de dochters** van Werner, **Dörte en Meike**, het roer in handen.

Meyer-Näkel is lid van de VDP. Het Verband Deutsche Prädikats- und Qualitätsweinguter, waar veel van de beste wijnboeren van Duitsland bij zijn aangesloten. Het bedrijf heeft maar liefst **5 sterren in de Eichelmann**, de Duitse wijnbijbel.

**In de nacht van 14 juli 2021** waren er in het dal van de Ahr **hevige overstromingen**. Ook Meyer-Näkel is zwaar getroffen. De familie Näkel heeft het ternauwernood overleefd. **Het water steeg razendsnel en stond 5 meter hoog in de hal**. Zij hebben zich uiteindelijk **gered in de top van een boom**. De wijnopslag en **wijnmakerij** zijn **bijna volledig verloren** gegaan. Alle oude jaargangen grotendeels verdwenen. **Enkele flessen hebben de overstroming overleefd**. De etiketten zijn helaas beschadigd maar de inhoud is zoals je die van Meyer Näkel mag verwachten.....**WERELDKLASSE!**

Bronnen: [duitsewijn.nl](http://duitsewijn.nl), [wikipedia.org](http://wikipedia.org), [vdp.de](http://vdp.de), [vivino.com](http://vivino.com), [ahrweishop.de](http://ahrweishop.de), [shop.von-buhl.de](http://shop.von-buhl.de), [proschwitzer-weinshop.de](http://proschwitzer-weinshop.de), [meyer-naekel.de](http://meyer-naekel.de), [doktermaler.com](http://doktermaler.com)