Nederlands Wijngilde

Nijmegen

SPANJE

Navarra – Ribera del Duero – Bierzo – Toro

presentatie door:

Bert Koeneman
Ben Boersema
Piet van Orsouw

18 oktober 2022

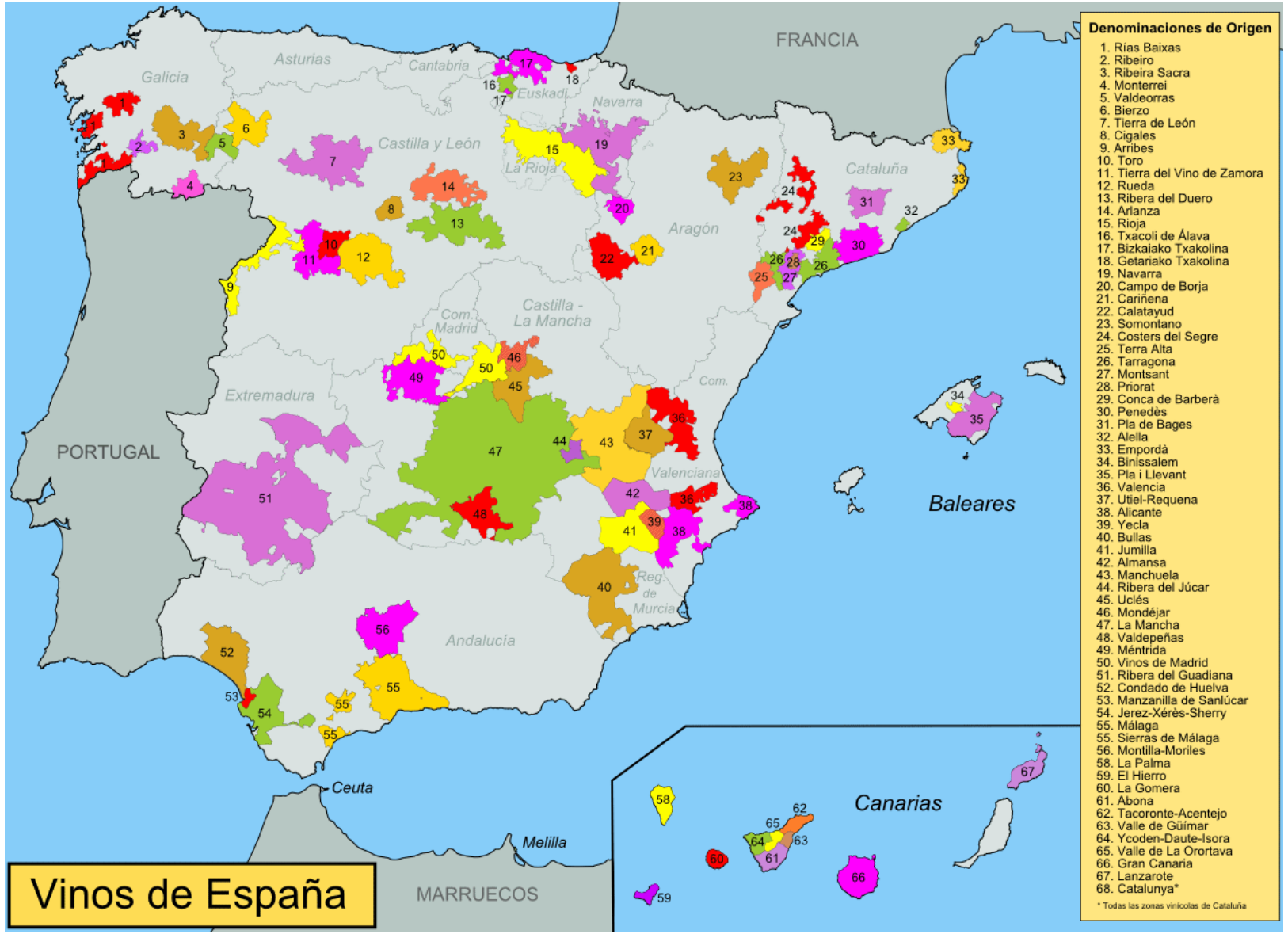
Vinos de España
FRANCIA
PORTUGAL
MARRUECOS
Galicia
Asturias
Cantabria
Euskadi
Navarra
Castilla y León
La Rioja
Aragón
Cataluña
Com. Madrid
Castilla - La Mancha
Extremadura
Com. Valenciana
Reg. de Murcia
Andalucía
Baleares
Canarias
Ceuta
Melilla
Denominaciones de Origen
1. Rías Baixas
2. Ribeiro
3. Ribeira Sacra
4. Monterrei
5. Valdeorras
6. Bierzo
7. Tierra de León
8. Cigales
9. Arribes
10. Toro
11. Tierra del Vino de Zamora
12. Rueda
13. Ribera del Duero
14. Arlanza
15. Rioja
16. Txacoli de Álava
17. Bizkaiako Txakolina
18. Getariako Txakolina
19. Navarra
20. Campo de Borja
21. Cariñena
22. Calatayud
23. Somontano
24. Costers del Segre
25. Terra Alta
26. Tarragona
27. Montsant
28. Priorat
29. Conca de Barberà
30. Penedès
31. Pla de Bages
32. Alella
33. Empordà
34. Binissalem
35. Pla i Llevant
36. Valencia
37. Utiel-Requena
38. Alicante
39. Yecla
40. Bullas
41. Jumilla
42. Almansa
43. Manchuela
44. Ribera del Júcar
45. Uclés
46. Mondéjar
47. La Mancha
48. Valdepeñas
49. Méntrida
50. Vinos de Madrid
51. Ribera del Guadiana
52. Condado de Huelva
53. Manzanilla de Sanlúcar
54. Jerez-Xérès-Sherry
55. Málaga
55. Sierras de Málaga
56. Montilla-Moriles
58. La Palma
59. El Hierro
60. La Gomera
61. Abona
62. Tacoronte-Acentejo
63. Valle de Güímar
64. Ycoden-Daute-Isora
65. Valle de La Orortava
66. Gran Canaria
67. Lanzarote
68. Catalunya*
* Todas las zonas vinícolas de Cataluña

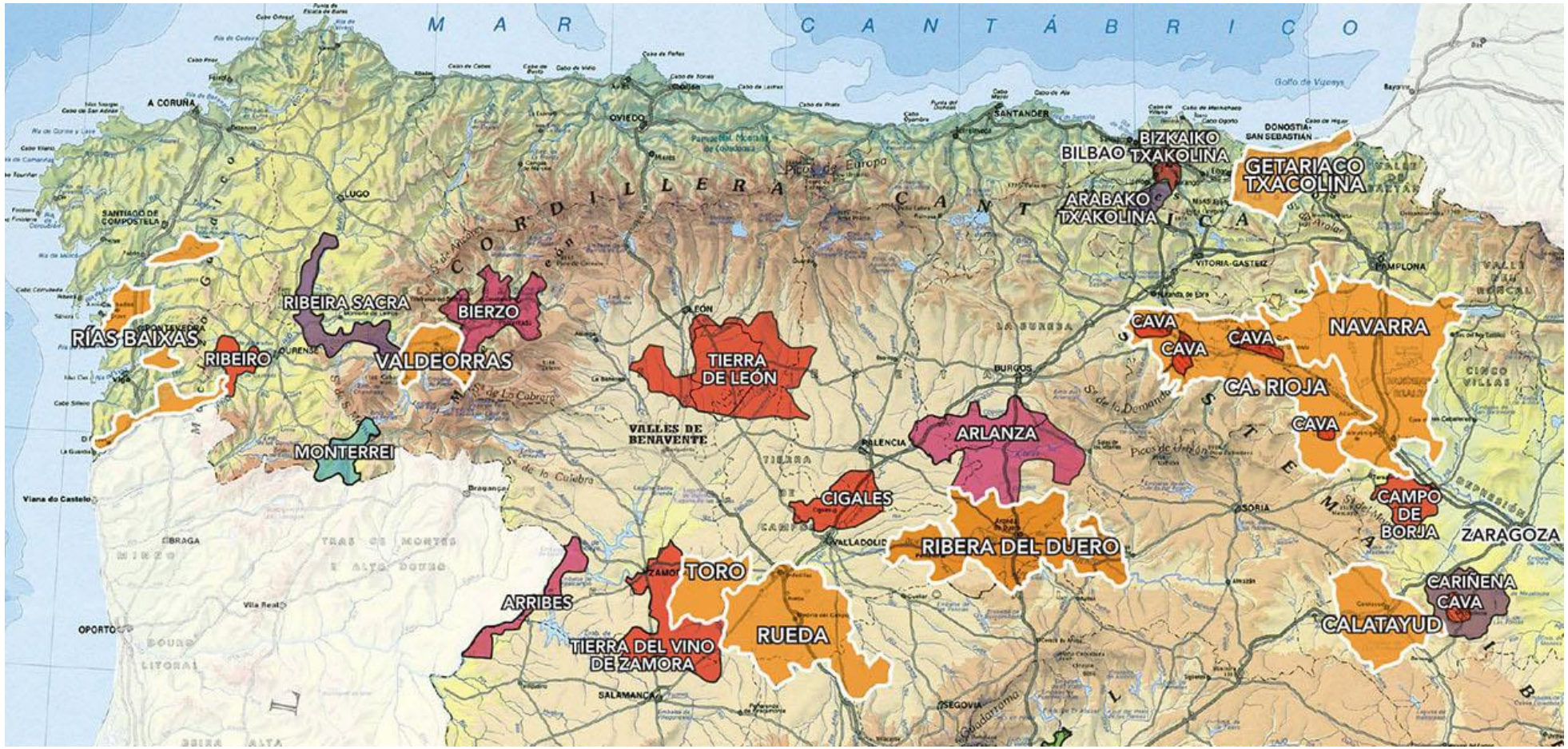
MAR CANTÁBRICO
CORDILLERA CANTÁBRICA
A CORUÑA
OVIEDO
SANTANDER
BILBAO
DONOSTIA-SAN SEBASTIÁN
VITORIA-GASTEIZ
PAMPLONA
LUGO
SANTIAGO DE COMPOSTELA
LEÓN
BURGOS
PALENCIA
VALLADOLID
SORIA
ZAMORA
SALAMANCA
SEGOVIA
OPORTO
BIZKAIKO TXAKOLINA
GETARIACO TXACOLINA
ARABAKO TXAKOLINA
RÍAS BAIXAS
RIBEIRA SACRA
BIERZO
RIBEIRO
VALDEORRAS
MONTERREI
TIERRA DE LEÓN
VALLES DE BENAVENTE
ARLANZA
CIGALES
RIBERA DEL DUERO
TORO
ARRIBES
TIERRA DEL VINO DE ZAMORA
RUEDA
CAVA
NAVARRA
CA. RIOJA
CAMPO DE BORJA
ZARAGOZA
CARIÑENA
CALATAYUD

we proeven 9 wijnen van de 4 genoemde gebieden

NAVARRA	2:	*1 rosé, 1 rood*
RIBERA DEL DUERO	2:	*2 rood*
BIERZO	3:	*1 wit, 2 rood*
TORO	2:	*2 rood*

Navarra

- eind 19e eeuw 50.000 hectare wijngaard
- door Phyloxera is de omvang thans 11.000 hectare
- Denomination de Origen (DO) sinds 1967
- tot 1990 vooral bekend om zijn Rosada's, rosé van Granacha druif
- vanaf 1990 Europees geld, forse investeringen, moderne wijntechnologieën
- uitgestrekt gebied met klimaatverschillen, van continentaal tot gematigd, van koeler en natter in de bergen tot droog met hogere temperaturen
- bodem overal vergelijkbaar: diepe vruchtbare bovengrond, ondergrond grind met kalksteen
- sinds 1990 daalt aandeel Garnacha sterk (nu nog 35%) ten gunste van Tempranillo, Cabernet Sauvignon, Viura en Mazuela
- witte wijnen maken een gering deel uit van de wijnproductie uit
- Navarra staat desalniettemin nog altijd in de schaduw van Rioja

Chivite Colección 125 Rosado

- druivenrassen: **70% Garnacha Tinta, 30% Tempranillo**
- ligging/klimaat: 500 m hoogte met Atlantische invloed; weinig heel hete dagen; betekenend verschil hoog/laag temperatuur einde zomer
- handgeplukt, koude maceration
- 10 maanden in vaten van 225 liter van Frans eikenhout
- alcohol 13,5%

Chivite is een van de grootste en oudste wijnmakers van Spanje gevestigd in Navarra; opgericht in 1647.
Naast Navarra wijngaarden Rioja, Ribera del Duero en Rueda.

Castillo de Monjardin
Coupage Selección Crianza 2016

- druivenrassen: **40% Cabernet Sauvignon,**
  40% Tempranillo,
  20% Merlot
- druivenstokken 30 jaar
- alcohol: 14%
- rijping: 12 maanden op Frans en Amerikaans eiken;
  6 maanden op fles
- aroma's van kruiden, leer, eucalyptus en rijp fruit.

Castillo de Monjardin ligt in het noord-westen van Navarra in de uitlopers van de Pyreneeën. Nabijheid van Frankrijk: van oudsher Chardonnay, Cabernet Sauvignon and Merlot, naast Garnacha and Pinot Noir.

Ribera del Duero

- 24.000 hectare wijngaard. Sinds 1982 Denomination de Origen (DO)
- langs de oevers van de Duero op plateau tussen 700 en 800 meter
- droog continentaal klimaat:
  - hete zomers en koude nachten (20 graden verschil)
  - koude nachten zorgen voor behoud van zuren en aroma's
  - neerslag gemiddeld 400 tot 600 mm per jaar
- bodemsamenstelling: zand en klei; soms klei en kalk (slaat wit uit)
- bij uitstek rode wijn
- rode druif: Tinto Pais of Tonto Fino genaamd (kloon van Tempranillo), minimaal 75% in rode wijn
- rijping:
  - Crianza: 24 maanden, waarvan 12 op eikenhout
  - Reserva: 36 maanden, waarvan 12 op eikenhout
  - Gran Reserva: 60 maanden waarvan 24 op eikenhout

Matarromera Crianza 2018

- druivenras: **100% Tinta del Pais**
- ligging: wijngaarden op 800 meter, op klei-zandleem grond
- handmatige pluk in de loop van de maand oktober
- fermentatie in roestvrijstalen tanks,10-14 dagen bij 26°C
- na vinificatie 14 maanden rijping in Franse en Amerikaanse eikenhouten vaten van 225 liter en 12 maanden op fles
- alcohol 14,5 %
- in de neus intens met aroma's van rijp zwart fruit.
  in de mond in balans met gekruide smaken en zachte geroosterde tonen.
  fijne tanninestructuur, lange afdronk.

Matarromera is in 1988 opgericht.
Doel: kwaliteitswijnen, geavanceerde technologie met inachtneming van de traditionele bereidingswijzen.
Belangrijke succesfactor: de uitstekende wijngaarden, midden in de “gouden mijl”: strook van 15 km met gerenommeerde wijnhuizen,
oa Bodega Vega Sicilia, één van de beroemdste wijnhuizen van Spanje.

Arzuaga Reserva 2018

- druivenrassen: **95% Tinto Fino, 4% Cabernet Sauvignon, 1% Merlot**
- klei-kalkachtige grond, kalksteenrots op minder dan 1 meter
- ligging/klimaat: 900 meter hoogte. Hete zomers, koude nachten
- hand geplukt. na gedeeltelijke ontsteling een paar dagen koude maceration
- 30 maanden gerijpt in Franse eikenhouten vaten
  en een klein deel in Amerikaans eikenhouten vaten
- alcohol: 14.50%
- gerijpte rode wijn, vol aromatisch palet met tonen van rijp zwart fruit,
  vanille, leer, kruiden en zoete tannines

Bodegas Arzuaga Navarro is pas in 1985 begonnen met aanplanten van wijnstokken. In 1993 werden de eerste eigen wijnen verkocht. Arzuaga is er in een paar jaar in geslaagd om tot de beste producenten te behoren in dit wijngebied.

Bierzo

- vruchtbare vlakte omsloten door bergen tot 1400 meter hoogte
- grensgebied Galicië en Spaanse Hoogvlakte
- redelijk gematigd klimaat, verkoelende maritieme invloed via het dal van de rivier Sil
- jaarlijkse neerslag van 720 mm.
- gem temperatuur van 3,6 °C in de winter en 23,6 °C in de zomer
- kleine wijngaarden verspreid over de 3.000 hectare van de DO
- beste wijngaarden op bergflanken tussen 450 en 800 meter; 60-100 jaar oud.
- bodem: leem, klei leisteem en kwartsiet
- in vruchtbare vlakten (leem en klei): hoge rendementen, matige kwaliteit
- sinds 1980 DO status
- rode wijn bevat minimaal 70% Mencia
- sinds 2017 een classificatie op basis van kwaliteit ingevoerd

productie: 70% rood; 30% wit en rosé
belangrijkste rode druif: Mencia
belangrijkste witte druiven: Doña Blanca en Godello

Dominio De Tares Godello 2021

- druivenras: **100% Godello**
  Godello is een oude, uit Galicië afkomstige, vroegrijpende, aromatische witte druif met een frisse smaak en wat perzikachtig fruit. Hij geeft volle, fruitige wijnen en heeft kleine, compacte trossen met kleine, geconcentreerde bessen.
- hoogte/klimaat: 700 meter/ continentaal + Atlantische invloed
- bodem: lei, kalksteen en leisteen
- handmatig geplukt; stokken 15 jaar oud
- rijping op Frans eiken vaten (500 liter) gedurende 6 maanden, vervolgens 3 maanden sur lie met batonnage
- alcohol: 13 %
- kenmerk wijn: intens met complexe tonen van citroen, appel, perzik, een vleugje vanille, brioche en boter

Dominio De Tares is een collectief avontuur van een aantal jonge wijnmakers en liefhebbers van Bierzo. Bouwstenen: oude wijngaarden, nieuwste technologie, lange historie en tomeloze passie.

Tilenus Pagos de Posada 2016

Bodegas Estefania

- druivenras: **100% Mencia**
  De blauwe druif Mencía heeft een dunne schil, doet het goed in het relatief natte Galicië en het westelijk deel van Castilla y León. Vooral in Bierzo, vermoedelijk zijn bakermat, levert Mencía onderscheidende wijnen op, elegant en aromatisch.
- stokken: 80-90 jaar
- ligging/klimaat: 650-800 meter / continentaal met Atlantische invloed
- grond: kalkhoudend kleizand
- alcohol: 14%
- rijping: 12-18 maanden op 100% nieuw Frans eiken
- fruitige aroma's, kruiden. Houtaroma's komen langzaam naar voren. op de achtergrond mineraliteit.

Bodegas Estefania is in 2000 gesticht en bezit 100 jaar oude, eerste klas stokken. Dit huis produceert verfijnde en elegante rode wijnen.

Tilenus Pieros 2014

Bodegas Estefania

- druivenras: **100% Mencia**
- stokken: 100 jaar
- ligging/klimaat: 600-800 meter/ continentaal met Atlantische invloed
- bodem: kalkhoudend kleizand
- alcohol: 14%
- rijping: 18-22 maanden op 100% nieuw Frans eiken
- Pieros is de top van de Tilenus wijnen,
  kleine hoeveelheden, grote complexiteit, rijk aan minerale tonen, specerijen en aromatische kruiden. Krachtige en aromatische afdronk

Bodegas Estefania is in 2000 gesticht en bezit van 100 jaar oude, eerste klas stokken. Het produceert verfijnde en elegante rode wijnen.

Toro

- DO Toro bestaat sinds 1987 en beslaat 5.500 ha
- aantal wijngaarden met pre-phylloxera Tinta de Toro.
- klimaat:
  - extreem droog continentaal met Atlantische invloeden
  - gem jaarlijkse neerslag 350-400 mm
  - temperatuur in zomer tot 37 °C; in de winter tot -11 °C
- wijngaarden op een hoogte van 600-750 meter.
  de hoogte met koele nachten is belangrijke kwaliteitsfactor voor de wijnen.
- bodem:
  - zanderig met toplaag van rolkeien; goed waterdoorlatend
  - in dalen alluviale bodems met meer klei
- rode wijnen worden gemaakt van de Tinta de Toro,
  de locale variant van de Tempranillo; minder zuren, meer kleur
- rode wijnen dienen tenminste 75% Tinta de Toro te bevatten
- houtrijping, rijk van smaken, tannineus en krachtig
- Toro heeft grote kwaliteitssprong gemaakt.
- gerenommeerde wijnhuizen hebben er zich gevestigd

VATAN 2018

Bodegas Jorge Ordonez

- druivenras: **Tinta de Toro,** de oudste kloon van de Tempranillo
- wijngaard Finca Los Quemaos, geplant in 1900 op **ongeënte (originele) onderstam** in de enige Spaanse DO die de phyloxera- plaag heeft weerstaan.
- fermentatie in RVS vaten, daarna naar nieuwe barriques uit Bordeaux en Bourgogne. De primaire gisting eindigt in barriques.
  De wijn blijft 20-24 maanden rusten in de vaten.
- alcohol: 15%
- smaak: Rijpe donkere bessen en zwarte kersen, wilde aardbeien, cacao, mineralen, een vleugje kruiden en prachtige tannines. Lange afdronk.

Bodegas Jorge Ordóñez is een groep van zes wijnhuizen die wijnen produceren van druiven uit de oudste wijngaarden van inheemse druiven in Spanje. Vatan belichaamt de heropleving van de D.O. Toro als een beroemd wijnbouwgebied.

Victorino 2018

Bodega Teso la Monja

- druivenras: **100% Tinta de Toro**; stokken 45-100 jaar oud
- handmatig oogst en selectie. Druiven ontsteeld
- fermentatie gedurende 8 dagen bij 28 °C
- rijping in nieuwe Franse eikenhouten vaten gedurende 18 maanden met om de vier maanden overgieten
- alcohol: 14,5%
- smaak: aroma's van rijp zwart fruit, mineralen en kruiden. Rijpe volle tannines en lange afdronk.

Bodega Teso la Monja is opgericht door de eigenaren van de bekende Sierra Cantabria wijnmakerij in La Rioja. In Toro bezit het 92 hectare wijngaarden; sommige zijn pre-phylloxera met meer dan 130 jaar oude stokken. Respectvol voor het milieu en vermijden van herbiciden etc.