Nederlands Wijngilde afd. Gelderland 9-4-2019

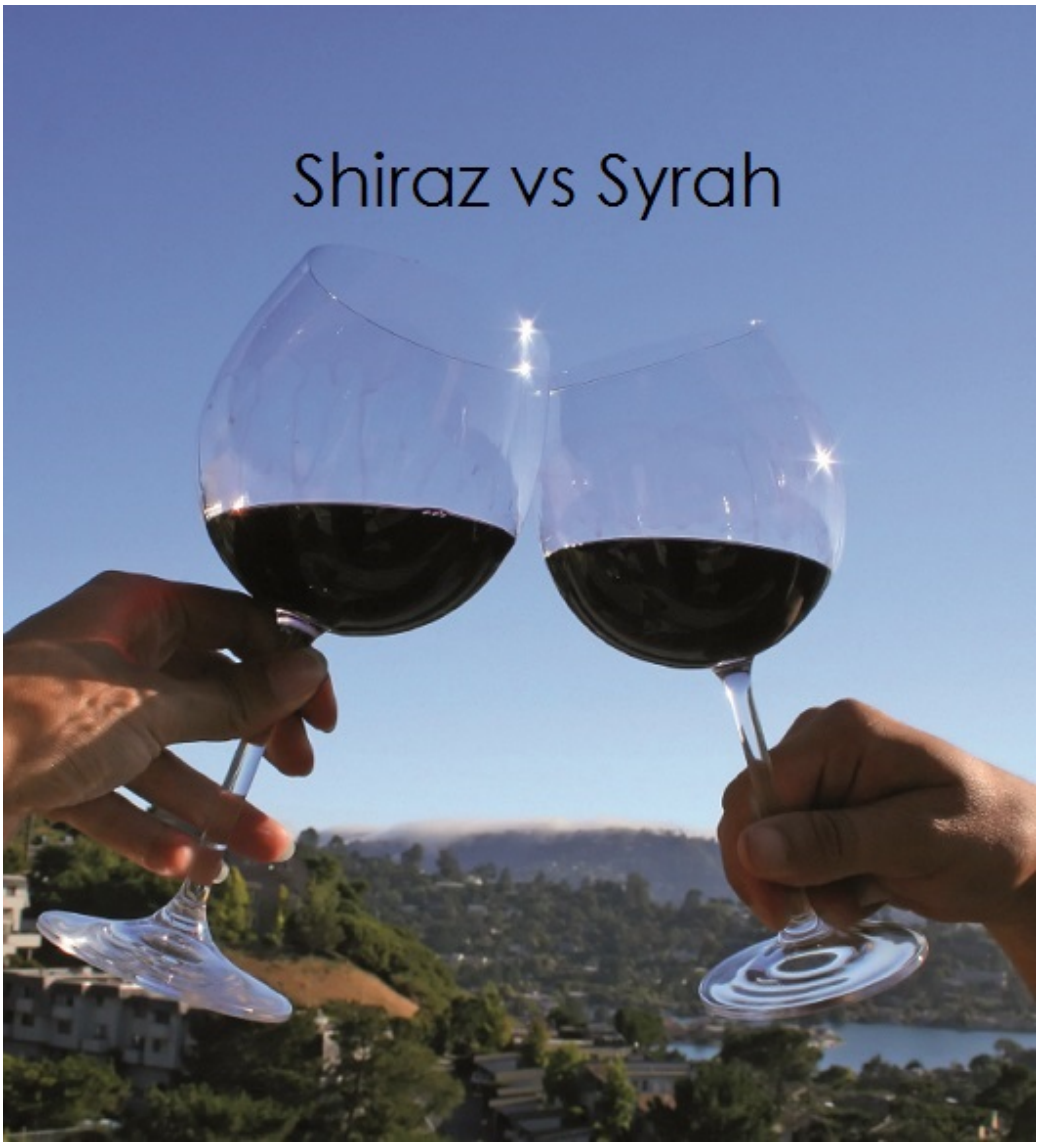

Proeverij.

1. **Onderwerp**; **Mono cépage Syrah – blind proeven – Syrah / Shiraz.**

2. **Mono cépage -> 100% Syrah.**

3. **Blind proeven** -> 4 sessies met per sessie twee wijnen -> Iedere keer een **Syrah** uit de oude wereld tegen een **Shiraz** uit de nieuwe wereld in willekeurige volgorde.

4. **Syrah / oude wereld**; Frankrijk – Spanje – Italië – Portugal - Oostenrijk – Zwitserland – Duitsland - Bulgarije – Hongarije – Griekenland - Cyprus.

   Buiten Europa; Libanon, Israël, Marokko, Algerije.

5. **Shiraz / nieuwe wereld**; Australië - Zuid Afrika – Amerika - Mexico – Argentinië – Uruguay – India - Chili en Nieuw Zeeland.

6. **Puntensysteem**; **COS(G)** (20 punten systeem)

   a. Color (uiterlijk) 2 punten
   b. Odor (geur) 6 punten
   c. Sapor (smaak / voorstelt) 8 punten
   d. General imp. (algemene indruk) 4 punten

7. **Aangepast proefformulier.**

   a. 2 kolommen (wijn 1 / wijn 2)
   b. Onder smaak / geur een paar specifieke eigenschappen.
   c. Voor beide wijnen een kolom voor punten.
   d. Onderaan een vakje voor de eindconclusie Syrah <-> Shiraz.
   e. Vakje voor de prijs.
   f. Geen wedstrijd tussen de twee maar meer op zoek naar de specifieke Syrah / Shiraz kenmerken.
   g. Punten voor totaal waardering / in presentatie opnemen.

Oorsprong.

Lang heeft men gedacht dat de Syrah tijdens de kruistochten vanuit het midden-Oosten naar Frankrijk is gebracht en dat de naam afkomstig is van de Perzische stand Shiraz of ook wel Syracruse genaamd. Genetisch onderzoek heeft echter aangetoond dat de syrah druif is ontstaan als een kruising tussen de blauwe druif **Dureza Noir** (oorsprong Ardéche) en de witte **Mondeuse Blanche** (oorsprong Savoie) Beide druivensoorten zijn op natuurlijke wijze gekruist in de streek de Isére en later aangeplant in de noordelijke côte du Rhone. Syrah behoort nu tot de 6 meest aangeplante druivensoorten in de wereld (*) met meer dan 190.000 ha.

De druif.

De groei is erg uitbundig waardoor het belangrijk is om regelmatig te snoeien. De druif zelf is niet bijzonder vruchtbaar maar wel erg krachtig. De opbrengsten zitten vaak onder de 40 hectoliter/ha. De Syrah heeft lange twijgen die gevoelig zij voor wind in het begin van het groeiseizoen. Aanplant vindt dus plaats in gebieden met beschutting voor de wind. Vaak wordt kort gesnoeid. De druif heeft een dikke schil die rijk is aan kleurstoffen en tannine. De druiven zijn licht ovaalvormig en relatief klein van vorm. De trosvorm is compact. Het optimale oogstmoment is kort.

Type wijn.

Syrah kan rode wijnen voortbrengen met een goed alcoholvolume en behoorlijk wat zuren die daardoor in combinatie met hun stevige tannines een uitstekend bewaarpotentieel bezitten. De wijnen zijn vaak heel kwalitatief. Doorgaans is de kleur bijzonder intens, vol en donker met soms een blauwachtige schijn. Ze vallen op door hun complexe aromatische eigenschappen en door hun subtiele tannines, die zijdezacht maar ook krachtig zijn. Syrah is dus een druivenvariëteit die in staat is om te verouderen. Gelagerd op eikenhouten vaten worden de tannines zachter en worden de aroma's rijker en complexer. De Syrah wordt ook veel gebruikt in blend wijnen, Een van de bekendste is de GSM blend (Grenache, Syrah, Mourvèdre) Deze vindt zijn oorsprong in de Rhône. Een andere krachtige wijn met karakter ontstaat door de blend met Cabernet Sauvignon

Favoriete bodem.

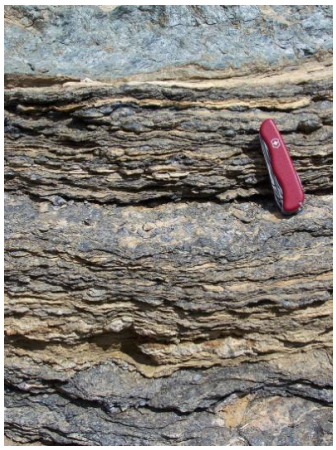

Syrah is gevoelig voor chlorose en dus niet geschikt voor ondergronden met veel kalk in de samenstelling. Doorgaans gedijt dit druivenras veel beter op rotsachtige, ondiepe en goed gedraineerde ondergronden. Bodems van graniet of **schist** gemixt met klei, die meer zuur zijn, zijn perfect. Deze ondergronden verlenen aan wijnen op basis van Syrah mooie minerale tonen die erg geliefd zijn bij wijnliefhebbers. Het blijkt dat bodemstructuren met een hoge proportie **schist** leiden tot meer robuuste en

tanninerijke wijnen met een groter bewaarpotentieel. Zanderige en granietrijke bodems produceren meer smaakvolle en fijnere wijnen.

Klimaat.

Syrah rijpt snel, wat geïllustreerd wordt door de relatieve korte periode tussen de véraison (de Franse term voor de kleurzetting, het punt wanneer de druiven veranderen van kleur) en de optimale rijpheid. Klimaten die deze fase kunnen verlengen met bijvoorbeeld koelere nachten op het eind van de zomer, zorgen voor een betere oogst met meer geconcentreerde druiven die vervolgens in grote wijnen resulteren. In het algemeen doet Syrah het prima in klimaten met middelmatig warme en zonnige zomers met continentale karaktertrekken.

Kenmerken wijn.

Kleur:

Sterk paars in de jeugd.
Intens, vol, dieprood tot bijna zwart.
Blauwe – diep paarse zweem.

Geur:

Begin -> Viooltjes, cassis en specerijen. (peper, zwarte olijven en turf)
Later -> Zwarte bes, Pruim, Framboos, Aardbei, Laurier, Cederhout en Zoethout.
Rijpere wijnen -> Tabak, leer, aarde, cacao/chocolade en animale toetsen van leder en truffel (rokerig)

Smaak:

Chocolade, peper, zwarte kersen, bessen, mint, vanille / cocos (Amerikaans eiken), anijs, aardbeien, bramen, pruimen. gerookt vlees, kruidnagel, olijven, rozemarijn en bacon.

Stijl / Type 1:
Koeler klimaat:
Frankrijk.
Nieuw Zeeland.
Kuststreken Chili.

Stijl /Type 2:
Warm klimaat:
Australie.
Zuid Afrika
Argentinie
(Noord) Chili
Amerika (Westkust)

Samenvatting;

Vanuit de oorsprong wordt de naam Syrah gebruikt voor wijnen uit de oude wereld en Shiraz voor die uit de nieuwe wereld. In Australië is ooit de naam Shiraz ontstaan. Het komt echter ook voor dat een producent in de nieuwe wereld met de naam Syrah op zijn fles wil aangeven dat zijn wijn gelijkenis heeft met het meer elegante en verfijnde cool climate (Franse) type. In Chili zijn hier voorbeelden van. Daarnaast kan ook nog een indeling worden gemaakt aan de hand van “Cool climate” definities (zie bijlage 1) Hier zou men kunnen zeggen dat de Shiraz wijnen uit deze gebieden meer neigen naar de wat elegantere variant. Een ding is zeker; een typische wijn uit de Barossa Valley is een Shiraz en die uit de Hermitage een Syrah!

Combinatie wijn / Spijs:

Klassieke combinaties zijn die met lamvlees, deze twee zijn voor elkaar gemaakt. Maar er kan een heleboel meer. Uiteraard hoort bij deze stevige wijn een stevige maaltijd, met wat vet, kruiden en wat pit. Een beetje zoals de wijn zelf dus. Paddenstoelen, aubergine, varken, rund, tomaten, blauwe kaas en kruiden uit de Provence, het kan allemaal. Maar chorizo, paprika en gerookte smaken doen het extra goed! En dan het allerliefste van de BBQ!

(*) De top 10 aangeplante druivensoorten in de wereld. (2010)

1. Cabernet Sauvignon – 290.091 hectare *(Frankrijk vnl. Bordeaux, Californie, Australie, Chili)*
2. Merlot – 267169 hectare *(Frankrijk vnl. Bordeaux, Australie, Chili)*
3. Airen – 252.364 hectare *(La Mancha, Spanje)*
4. Tempranillo – 232.561 hectare *(Spanje, bijv. Rioja)*
5. Chardonnay – 198.793 hectare *(Frankrijk bijv. Bourgogne en Champagne, Australie, Chili)*
6. **Syrah – 185.568 hectare *(Frankrijk bijv. Rhone, Australie)***
7. Grenache – 184.735 hectare *(Frankrijk bijv. Rhone, Provence, Languedoc, Spanje)*
8. Sauvignon Blanc – 110.138 hectare *(Frankrijk, bijv. Bordeaux, Loire, Chili)*
9. Trebbiano Toscano – 109.772 hectare *(Italie)*
10. Pinot Noir – 86.662 hectare *(Frankrijk vnl. Bourgogne)*

Wijn 1 : De Grendel

Jaartal	: 2016
Gebied	: Durbanville
Wijngoed	: De Grendel Winery.
Totaal oppervlakte	: 1800 ha.
Ligging	: Paarl – Firgrove / 350 meter boven zeespiegel
Terroir	: Lateriet (verwerings-product van gesteenten / ijzerhoudend - en lagen gele klei.
Oogst	: Handmatig.
Opbrengst	: -30% (Warme zomer)
Leeftijd wijnstokken	: 20 jaar.
Fermentatie/Gisting	: Roestvast stalen tanks.
Fermentatie	: 3 weken.
Rijping	: 13 maanden op hout - 10% Frans eiken / 10% Amerikaans eiken en 80% op 2e en 3e jaars vaten.
Alcoholpercentage	: 14,5%.
Restsuiker	: 3 gr./ltr.
Zuurgraad	: 5,6 gr./ltr.
Serveertemperatuur	: 16 – 18 graden.
Flesrijping tot	: 2024.

Het wijnhuis:

De Grendel is een wijngoed dat is gelegen in de buurt van het huidige Durbanville op de Tygerberg. Sinds 1720 is het een boerderij en in 1891 gekocht door Pieter de Villiers Graaff en in eerste instantie bedoeld om zijn volbloed Arabieren te huisvesten. Pas in 1999 is de 3e generatie gestart met de wijnbouw. In 2005 huurt, de inmiddels 4e generatie, de beroemde wijnmaker Charles Hopkins in en wordt een complete nieuwe wijnkelder gebouwd. Wijn wordt er geproduceerd sinds 2003 maar de successen volgden elkaar sinds 2005 snel op. Het aanbod is breed; Sauvignon Blanc, Pinot Gris, Merlot, Pinot Noir (als enige in de Durbanville Wine Valley) en meerdere witte en rode blends. De prijs kwaliteit verhouding is uitmuntend.

De wijn:

De Syraz van 2016 heeft een lastig jaar in de wijngaard gehad. Als gevolg van de hitte was de opbrengst ca. 30% lager dan normaal maar uiteindelijk bleken de druiven, weliswaar met iets kleine vruchten, maar met een perfecte trosvorm en geheel vrij van ziekten. De locatie dicht bij de Atlantische oceaan (7 km.) en de ligging van de wijngaarden op 350 meter boven de zeespiegel gaven beschutting tegen het verbranden van de oogst. Kleiner, maar hierdoor

geconcentreerd, beloofde de vruchten kwaliteit en diepte in het fruit.
De handgeplukte oogst is in drie tranches binnengehaald. De eerste tranche **(Paarl)** is in open tanks gefermenteerd en twee weken later de tweede en derde tranche in **Firgrove**. Ook deze druiven zijn in open tanks is gefermenteerd waarbij de toplaag een aantal dagen veelvuldig is ondergeduwd om een meer geconcentreerde tannine te bereiken.

Omschrijving door het wijnhuis;

In de kleur een diep robijn paarse gloed. In de neus witte peper en verleidelijke nuances van cacao en mokka gaan vooraf aan geconcentreerde aroma's van zwarte kersen en pruimen met tonen van lavendel en zadelleer. Een wijn met intens fruit met een uitzonderlijke elegantie. De wijn biedt een weelderige balans tussen zwart fruit, gestructureerde chocolade-achtige tannines en
hartige kruiden.

Prijzen;

International Wine Challange 2018 -> Zilver.

Vivino -> 4.2 (537 beoordelingen)

De wijngaarden van De Grendel met uitzicht op de Tafelberg

Wijn 2 : E. Guigal Crozes Hermitage

Jaartal	: 2015
Gebied	: Crozes Hermitage.
Wijngoed	: E. Guigal.
Ligging	: Stijle hellingen, Dorpen Gervans, Mercurol en Lamagen.
Terroir	: Klei, zand en grint.
Oogst	: Handmatig.
Opbrengst	: 40 hl. / ha. - 450.000 flessen/jr.
Leeftijd wijnstokken	: Gemiddeld 35 jaar.
Fermentatie/Gisting	: Roestvast stalen tanks.
Fermentatie	: 3 weken.
Rijping	: 24 maanden op hout.
Alcoholpercentage	: 13%.
Restsuiker	: 3 gr./ltr.
Zuurgraad	: 5,6 gr./ltr.
Serveertemperatuur	: 16 – 18 graden.
Flesrijping tot	: 2025.

Het wijnhuis:

E. Guigal is een van de bekendste en grootste wijnbedrijven in het Rhône gebied en Frankrijk. De wijnen worden vaak beschouwd als de ”referentie” van wat er jaarlijks haalbaar is aan kwaliteit. Het bedrijf is relatief jong (opgericht in 1946) en wordt op dit moment geleid door de derde generatie.

Guigal heeft wijngaarden in het noordelijke Rhône gebied met de appellations Côte-Rôti(230ha), Condrieu(150ha), Hermitage, Saint Joseph (60ha) en Crozes-Hermitage.
In het zuidelijke Rhône gebied bezit men verder wijngaarden in Chateauneuf–du-Pape, Gigondas, Tavel en de Côte-du-Rhone m.a.w. wijngaarden in alle gerenommeerde gebieden. Productie jaarlijks bedraagt ruim 6.200.000 flessen

In Chateau dÁmpuis worden sinds 2003 in een unieke eigen kuiperij jaarlijks ca. 800 vaten gemaakt voor de eigen wijnen.

De wijn:

De Crozes Hermitage is een van de grote klassiekers van het traditionele huis Guigal. In 2015 heeft het huis zichzelf overtroffen. In de Rhône wordt de wijnoogst van **2015** beschouwd als **oogst van de eeuw**. Het is een grote kleine Guigal met bijna de kwaliteit van een Hermitage.

<u>Omschrijving door het wijnhuis;</u>

De wijn maakt indruk met een diepe zwarte kersen kleur met een bouquet dat rijk is aan rijpe pruimen, cassis, bramen en bosbessen. Verder subtiele kruidenaroma's van tijm en laurier. Ingetogen hout, veel warmte en kruidigheid. Gebalanceerd met een verfijnde afdronk.

<u>Proefnotities:</u>

Robert Parker's Wine Advocate / Joe Czerwinski – 90-92 / 100 punten.

The 2015 Crozes Hermitage looks outstanding based on this sample, It boasts scents of ***crushed Stone****,* ***black currants*** *and* ***blueberries****,* ***ample (veel/ruim) body and weight*** *in the mouth and a* ***velvety texture***

Jeb Dunnick – 92 / 100 punten.

The deep purple-colored 2015 Crozes Hermitage showed beautifully from barrel, and now from bottle. ***Black cherries****,* ***blueberries, pepper herbs, black olive and lot of minerality all flow to a rich, beautifully concentrated, full bodied wine****. Crozes that has terrific purity, a stacked mid-palate*
and ***ripe, present tannine****.* ***<u>Its a very classic Crozes Hermitage</u> that can be enjoyed today or cellared for 7-8 years.***

E.GUIGAL

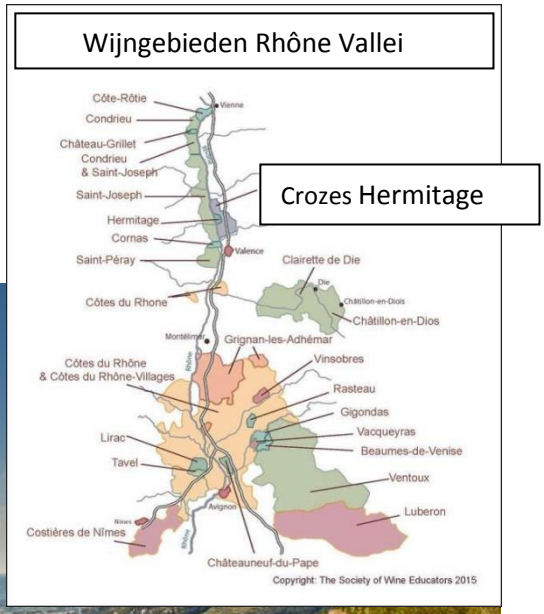

Wijngaarden in de Crozes Hermitage

Wijn 3 : Bodegas Vegalfaro "Pago de los Balagueses"

Land	: Spanje.
Jaartal	: 2015 – PAGO wijn sinds 2011.
Gebied	: Requena (50km. Ten westen van Valencia.
Wijngoed	: Bodegas Vegalfaro – wijngaard Finca La Muela
Totaal oppervlakte	: 3 van 60 ha.
Ligging	: 780 meter boven zeespiegel, In natuurpark omringt door Pijn- en amandelbomen en eikenbossen.
Terroir	: Kalkrijke zand / klei bodem
Oogst	: Handmatig.
Opbrengst	: 1,8 kg/stok 10.000 flessen / 200 Magnums.
Leeftijd wijnstokken	: Ca. 30 jaar. :
Fermentatie/Gisting	: Zorvuldige persing, ontsteling en 8 weken op de droesum / Eiken vaten
Fermentatie	: Traditioneel
Rijping	: 10 maanden op Frans eiken. 70% nieuw en 30% gebruikt. 12 maanden flesrijping.
Alcoholpercentage	: 14,92%
Restsuiker	: 3,67 gr./ltr.
Zuurgraad	: 5,29gr./ltr.
Serveertemperatuur	: 16 graden.
Flesrijping tot	: 2023

Het wijnhuis:

Het wijnhuis werd opgericht in 1999 en groeide in korte tijd uit tot een van de toonaangevende wijnhuizen in de regio. In 2011 werd het PAGO predicaat voor twee wijnen toegekend waaronder de Syrah. de Syrah staat geplant op de beste locaties van het wijngoed. Deze ligt beschut in een bosrijk gebied en kent koele nachten wat het karakter beïnvloed. De Syrah combineert op ingenieuze wijze de volheid van een Australische Barossa met de koele frisheid van een Noordelijke Rhône Syrah.

De wijn:

In verband met de droge zomer en de omstandigheid dat er geen irrigatie in de wijngaard is hebben de druivenstokken het moeilijk gehad. Het suikergehalte was aanzienlijk en het zuurgehalte relatief laag, de concentratie daarbij erg hoog. Mede dankzij de late zomer regen en de koelte in september bereikte de druiven toch een goede rijpheid.

Omschrijving door het wijnhuis;

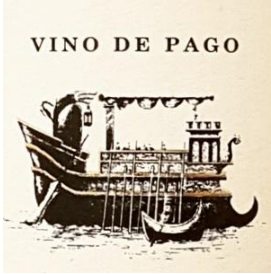

De diep robijnrode kleur met paarse accenten toont de rijpheid van de druiven. Het boucket is vol heerlijke aroma's die een Syrah zo groot maken. Aan de ene kant zwarte bessen, rijpe kersen en vijgen. Aan de andere kant kruiden en specerijen zoals zwarte peper, tijm, laurier en een vleugje cacao en de espresso van de rijping in het eikenhout. In de mond een romige volheid en een prachtige textuur. De afdronk is verbazend elegant in de stijl van een "cool climate" Syrah.

Prijzen:

James Suckling; 96/100 punten.

Peper, zwarte kersen, zwarte bessen, lenige gebeitelde tannines -> drinken tot 2025

GuinaPenin; 93/100 punten

VEGALFARO
VIÑEDOS&BODEGAS

De wijngaarden van Vegalfaro Ingesloten door bossen in het natuurpark Las Hoces

Wijn 4 : Pascual Toso – Alta / Barrancas - Maipu Valley

Land	: Argentinië.
Jaartal	: 2016.
Gebied	: Maipú - Mendoza – Barrancas
Wijngoed	: Pascual Toso
Totaal oppervlakte	: 400ha.
Ligging	: In een oude rivierbedding van de Mendoza rivier, genoemd Barrancas (smalle ravijn) 750 meter boven de zeespiegel,
Terroir	: Arme alluviale grond met veel variatie zoals gesteente, klei en zand
Oogst	: Handmatig
Opbrengst	:
Leeftijd wijnstokken	: Ca. 50 jaar. :
Maceratie	: 1-2 weken.
Fermentatie/Gisting	: Traditioneel, RVS tanks, lage temperatuur
Rijping	: 14 maanden op nieuw Franse eiken, flesrijping 6 maanden .
Filtering	: Zeer licht.
Alcoholpercentage	: 14,5%
Restsuiker	: 2,62 gr./ltr.
Zuurgraad	: 5,87 gr./ltr.
Serveertemperatuur	: 15-16 graden.
Flesrijping tot	: 2022

Het wijnhuis:

De voorouders van de huidige generatie wijnmakers van Pascual Toso zijn rond 1890 vanuit Italië (Piedmont) verhuisd naar Mendoza in Argentinië. Er werd 988 acres (400ha.) grond aangekocht en gestart met de wijnbouw. Sinds dien zijn er meer wijngaarden aangekocht en vandaag de dag is Pascual Toso een van de toonaangevende producenten in Argentinië. De Maipú vallei wordt gezien als een van de beste regio's van Argentinië als het gaat om kwaliteitswijn. Sinds 2001 is Paul Hobbs, een vooraanstaande Amerikaanse wijnconsultant, aan het bedrijf verbonden en sindsdien is de kwaliteit naar het hoogste niveau gestegen.
Pasqual Toso heeft meerdere series en een brede variëteit aan wijnen zoals Malbec, Cabernet Sauvignon en Chardonnay.

De wijn:

De ligging van de wijngaarden zorgt voor een warm klimaat met koele nachten, de invloed van de rivier de Mendoza is hier van groot belang. Geoogst wordt nadat de druiven een optimale rijpheid hebben bereikt

Omschrijving door het wijnhuis

De Alta Syraz toont een mooie harmonie in de kleur van diep helder rood met violette tonen. Karakteristieke geuren van vanille en cacao en een pepertje. De wijn heeft veel fruit, zoete tannines en een kruidige bite. De 14 maanden houtrijping doet de wijn goed en geeft een geweldige structuur.

De oude rivierbedding als wijngebied “Barrancas”

PASCUAL TOSO
ARGENTINA

Wijn 5 : XX270 Cave d'Aleria

Land	: Frankrijk / Corsica
Jaartal	: 2015.
Gebied	: Aleria – oostkust Corsica
Wijngoed	: Cave d'Aleria
Totaal oppervlakte	: Gebied Aleria totaal 1500 ha.
Ligging	: Tussen Bastia en Porto Vecchio
Terroir	: Klei en kiezelsteen.
Oogst	: Handmatig
Opbrengst	:
Leeftijd wijnstokken	: Ca. 30 jaar. :
Maceratie	:
Fermentatie/Gisting	: 3 weken traditioneel op beton
Rijping	: Betonnen cuvee's / 8 maanden
Filtering	: Ja.
Alcoholpercentage	: 13,5%
Restsuiker	: n.b..
Zuurgraad	: n.b..
Serveertemperatuur	: 16-18 graden.
Flesrijping tot	: 2025 (tot 10 jaar na de oogst)

Het wijnhuis:

Cave d'Aleria ligt in het gelijknamige dorp aan de Corsicaanse oostkust, tussen Bastia en Porto-Vecchio. Zijn wijnen zijn vernoemd naar Aleria's postcode: 20270. De wijnmakerij werd opgericht in 1976 en heeft zich ten doel gesteld om het ideale terroir van Corsica te wijden aan het maken van prachtige wijnen. Op 1500 hectare cultiveren de wijnboeren van Aleria de traditionele druivensoorten van Corsica: vermentinu, niellucciu en sciaccarellu. Maar ook Syrah en Grenache zijn hier al lang te vinden. Cave d'Aleria is trots op zijn talrijke overwinningen in wijncompetities, zoals Mundus Vini en het Concours Général Agricole de Paris. De wijnen ontvangen ook regelmatig hoge prijzen van internationale critici zoals Robert Parker's Wine Advocate, Decanter en Wine Enthusiast.

De wijn;

De Cave d'Aleria Syrah 'XX270 Aleria' Corse 2015 druiven komen van 30 jaar oude Syrah wijnstokken die groeien op klei en kiezelsteen aan de oostkust van Corsica. Na een strenge selectie van percelen vond de handmatige oogst plaats. De druiven vergistten ongeveer drie weken bij gecontroleerde temperaturen van 25 tot 30 °C. De rijping vond gedurende acht maanden plaats in betonnen cuvées.

Omschrijving door het wijnhuis.

Deze wijn presenteert zich robijnrood met een paarse rand in het glas. Het bouquet is een vaardige balans van fruit en specerijen. Donkere bosbessen, zure kers, violette bloemengeur en een flinke snuf zwarte peper en kruidnagel stromen in de neus. In de mond komen zijdezachte tannines vrij. Dit is een volle wijn met een geweldige, pittige lengte.

Proefnotities:

Robert Parker's Wine Advocate / Jeb Dunnunck - 94/100 punten.

"Coming all from granite soils and 100% Syrah, the 2015 Corse XX270 is another flat out great wine from this estate. Notes of blackberries, blueberries, crushed violets, spice and hints of mint all flow to a ripe, sexy, concentrated and beautifully textured red that has plenty of sweet fruit, an energetic, vibrant texture and a great finish. Drink it anytime over the coming decade." - Jeb Dunnuck

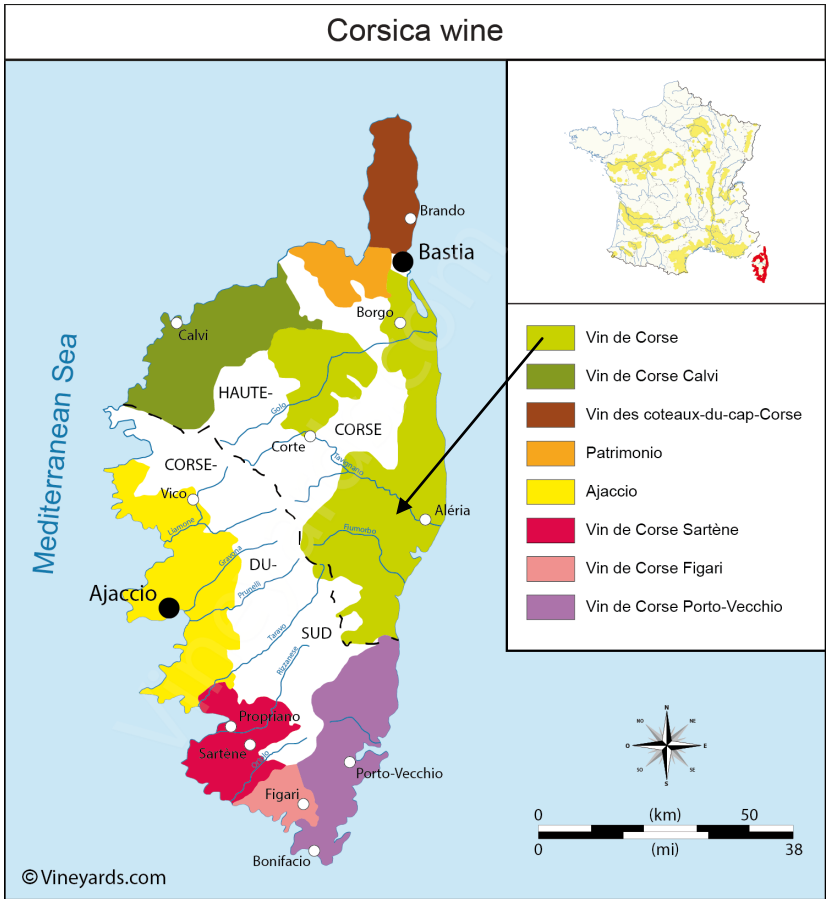

De regio Aleria.

Wijn 6 : Ben Glaetzer “Bishop”

Opm.	*: Bishop is naam van de moeder van Ben Glaetzer, symbool Romeins (Venus) / Grieks (Aphrodite).*
Land	; Australie.
Jaartal	: 2016. (Erg goed jaar Barosso Valley)
Gebied	: Barossa Valley – bij uitstek gebied voor Shiraz.
Wijngoed	: Sub regio noordelijke Barossa Valley Genaamd “Ebinezer”
Totaal oppervlakte	: Ca. 20 ha.
Ligging	: 200-500 meter boven zeespiegel,
Terroir	: Klei, zand en leem.
Oogst	: Handmatig.
Opbrengst	: 2,5 - 3 ton / ha.(oude wijnstokken)
Leeftijd wijnstokken	: Ca. 35 - 120 jaar. / niet geënt / geen irrigatie.
Fermentatie/Gisting	: Open vaten van 1000 en 2000 liter met een verlengde maceratie.
Fermentatie	: Traditioneel
Rijping	: 16 maanden op 90% Frans en 10% Amerikaans eiken . 40% nieuw en 60 % 2 -3 jaar gebruikt.
Alcoholpercentage	: 14,5%
Restsuiker	: 3,5 gr./ltr.
Zuurgraad	: 6,29 gr./ltr.
Serveertemperatuur	:16-18 graden.
Flesrijping tot	: 2026 - 2028

Het wijnhuis:

De familie Glaetzer uit Duitsland vestigde zich in 1888 in de vruchtbare Barossa Valley. Het bleek een goede zet; ze zijn er gebleven en zijn inmiddels één van de oudste wijnbouwfamilies van heel Australië. James Halliday, de bekendste wijnexpert van Australië geeft het wijngoed al drie jaren achtereen vijf sterren, met het commentaar *“Outstanding five star winery”*. Kortom, wijngoed Glaetzer is het stralende middelpunt van de Australische wijnwereld. Overige beroemde wijnbouwers in de Barossa Valley; Penfolds, Wolf Blass, Yalumba

De wijn:

Ondanks beperkte regenval en warme condities gedurende het seizoen bleven de druiven gezond met een vrij hoge opbrengst. Zware regenval in januari werden opgevolgd door milde dagen en koele nachten wat een ideale rijpingsconditie vormde. Door de goede rijping was de oogst relatief vroeg.

Omschrijving door het wijnhuis;

In het glas toont hij een diepe robijnrode kleur met een paarse rand. Het bouquet is rijk en geurt naar bessen van bosbes tot braam. Daarbij edele chocolade, vanille en een licht bloemig accent dat doet denken aan viooltjes. In de mond toont de wijn een sterke structuur. Rijpe tannines, perfecte balans van fruit en hout zorgen voor een hoge concentratie, die blijft duren. De afdronk is lang en intensief. Kortom, een briljante Australische syrah!

Prijzen:

James Halliday's Australian Wine Companion -> 95 / 100 Punten
"Deep crimson-purple; a complex wine, both in terms of its savoury flavours and its texture. Black fruits provide the core of the palate, with graphite, earth and tannins all on parade. It has absorbed and totally integrated the oak." - James Halliday

Robert Parker's Wine Advocate -> 92 / 100 Punten
"Even better than the 2015, Glaetzer's 2016 Bishop is very similar in style, with many of the same notes of charred meat, espresso, black olives and blackberries, but with a greater sense of freshness and vitality, even a touch of red raspberry fruit. It's full-bodied and supple *(soepel)* , turning velvety *(fluweelachtig)* on the long finish. I'm being conservative in estimating its drinking window, but I wouldn't be surprised if it were still going strong in 2030." - **Joe Czerwinski.**

Glaetzer
BAROSSA VALLEY

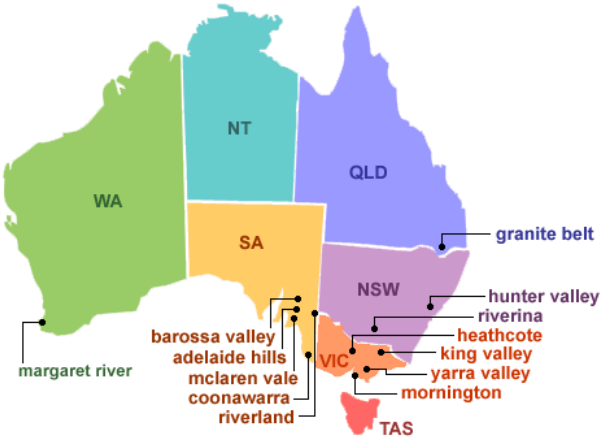

Wijn 7 : Caballo Loco Grand Cru Limare

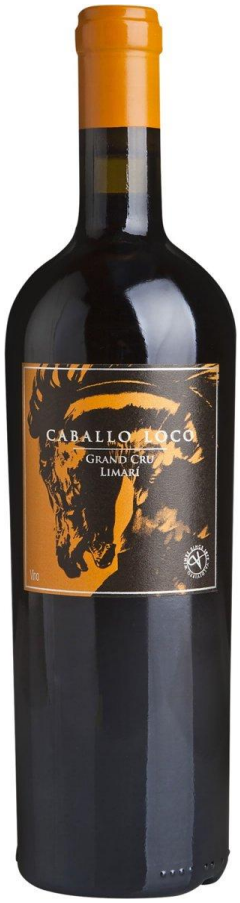

Opm.	*: Bijnaam van een van de eigenaars Jorge Coderch genoemd "Crazy Horse"*
Land	: Chili
Jaartal	: 2014.
Gebied	: Limary Valley
Wijngoed	: Valdivieso
Totaal oppervlakte	: .
Ligging	: In een vallei, tussen 700 meter hoger liggende plateaus
Terroir	: Zand, **kalksteen**, leem
Oogst	: Handmatig – geselecteerd.
Opbrengst	:
Leeftijd wijnstokken	: Ca. jaar. :
Maceratie	: 21 dagen.
Fermentatie/Gisting	: < 21 dagen.
Rijping	: 18 maanden Frans eiken
Filtering	: Ja.
Alcoholpercentage	: 15%
Restsuiker	: gr./ltr.
Zuurgraad	: gr./ltr.
Serveertemperatuur	: 16-18 graden.
Flesrijping tot	: 2024

Het wijnhuis:

Valdivieso is als eerste wijnhuis in Zuid-Amerika in 1879 begonnen met de productie van mousserende wijnen. Pas honderd jaar later startte de familie met het maken van stille wijnen. Hun filosofie is om de best mogelijke druiven te gebruiken en de typiciteit en de smaak van de druiven zoveel mogelijk in tact te houden. Zo mag de smaak van houtlagering nooit te dominant zijn. Met het ideale wijnklimaat in Chili en de grote zorg voor de druiven, brengt het domein inmiddels geweldige wijnen voort, die internationaal vele prijzen in de wacht slepen.

De wijn:

Valdivieso heeft eigen wijngaarden in Curicó Valley, 200 km ten zuiden van Santiago de Chile en ook zo'n 320 km. ten noorden van de hoofdstad Santiago in de regio Limari. In het uiterste noorden van dit gebied liggen de wijngaarden van de Limary Valley (Als referentie voor de ligging van 30 graden zuiderbreedte geldt op het noordelijk halfgrond Egypte en Irak.) In dit gebied heersen er grote temperatuurverschillen tussen dag (35 °C) en nacht (12 °C). Hierdoor rijpen de druiven langzamer, ontwikkelen ze zoveel aroma en kleur, en behouden ze hun zuren. Door de vallei van de Limario rivier heerst er een relatief koel microklimaat. Aan beide zijden liggen de gebieden 700 meter hoger. Vanuit de zee trekt er mist in de vallei wat zorgt voor ochtenden met vocht en koelte. In de middag verandert dit weer in zeer warme woestijnachtige condities.
Het klimaat is vergelijkbaar met de kustgebieden in Californie met als bekendste gebied Napa Valley.

Valdivieso heeft een breed programma met vaak soepele blends van druiven uit verschillende wijngaarden maar als prestige project hebben ze een aantal single vineyard wijnen op de markt gebracht onder de naam **Caballo Loco** (het gekke paard). Het mooie van deze wijnen is dat je het karakter van de wijngaard terug kunt proeven in de wijn. De Caballo Loco Limare is een van deze unieke wijnen en gemaakt van 100% Syrah. De wijn rijpt 18 maanden op Frans eikenhouten vaten.

Omschrijving door het wijnhuis:

Een wijn vol fruit met zachte tannines en een volle smaak van bramen, pruimen en rode kersen. Ook koffie en chocola zijn aanwezig. Het is een luxe wijn met een lange afdronk.

Proefnotities: Wine Enthusiast / Michael Schachner 92 / 100

In recent vintages, this Limarí wine has been flexing its muscles as one of Chile's best Syrahs. It's big on the nose, which is loaded with cassis, blackberry, spice and leather notes. The palate is full bodied and saturated with lively berry and oak flavors that persist on the finish, keeping the energy level high. Drink now–2022.

Prijzen: International Wine Challenge, 2018: **Silver**

CABALLO LOCO
CHILE
VINEYARDS & WINERY

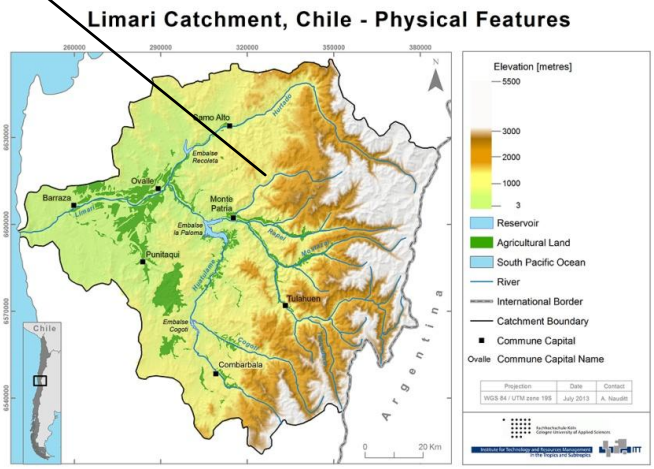

Woestijncondities op de aangrenzende heuvels

De mist vanuit zee, de “Camanchaca”

Wijn 8 : Planeta Syrah Maroccolo DOC

Land	: Italie, Sicilië
Jaartal	: 2014.
Gebied	: Dispenza, regio Menfi.
Wijngoed	: Maroccolo (met Ulmo) 49 ha. Deel Syrah ca. 10 ha.
Totaal oppervlakte	: Totaal 373 ha. In 5 gebieden.. Totaal 2.400.000 flessen/jaar
Ligging	: 415 meter. (Maroccolo)
Terroir	: Leem, kalkhoudende bodem
Oogst	: Handmatig
Opbrengst	: 5000 stokken/ha.
Leeftijd wijnstokken	: Ca. 20 jaar. :
Maceratie	: dagen.
Fermentatie/Gisting	: dagen.
Rijping	: 12 maanden Frans eiken - 1/3 nieuw
Filtering	: Ja.
Alcoholpercentage	: 14%
Restsuiker	: 3,2 gr./ltr.
Zuurgraad	: 5,82 gr./ltr.
Serveertemperatuur	: 18-20 graden.
Flesrijping tot	: 2027+

Het wijnhuis:

Het wijnhuis en familiebedrijf Planeta kent een verleden van 17 generaties die altijd in de landbouw op Sicilië werkzaam zijn geweest. In 1985 zijn in de omgeving van ulmo de eerste 50 ha. Wijnstokken gepland en is gestart met de wijnbouw. Na veel experimenteren is begin jaren 90 het wijnbedrijf uitgebouwd en kon in 1995 door Diego Planeta het eerste label, een Chardonnay op de markt worden gebracht. Sindsdien zijn er vier andere belangrijke gebieden, verdeeld over het eiland, ontwikkeld waarbij gebruik is gemaakt van inheems en internationale druivensoorten. Planeta heeft veel prestige en respect verdiend door de verschillende specifieke soorten te matchen met de bodemcondities. Momenteel is Planeta een van de toonaangevende wijnbouwers in Italië en wereldwijd bekend. Als eerste wijnhuis ontving Planeta voor 8 wijnen in hetzelfde jaar “Tre Bicchieri”” in de Gambero Rosso

De wijn:

Sinds 1999 wordt de Syrah in de wijngaarden van Moroccolo nabij Menfi verbouwd. Samen met Merlot en Burdese is de opbrengst 4000 hl. In verband met de ziekte valse meeldauw was de oogst op heel Sicilie 40% lager dan 2013. Moroccolo heeft hier echter geen last van gehad. De oogst was van optimale kwaliteit als gevolg van een relatief koele zomer zonder hittegolven.

Omschrijving door het wijnhuis:

De Planeta Syrah bezit een vol aroma. In het glas een robijnrode kleur met hier onder een violette gloed. Het bouket is rijk en aantrekkelijk. Kruiden mengen zich met vruchten waaronder bramen, frambozen en bosbessen.
De kruiden zijn opgebouwd uit salie, zwarte peper en kaneel. Samen vormen deze smaken een rond beeld met zachte tannines.

Proefnotities:

Robert Parker. -> 92 / 100

"Showing a ripe and richly extracted personality, the 2014 Menfi Syrah Maroccoli is redolent of blackberry confit, spice, tobacco and barbecue smoke. I would classify this as a full-bodied wine, although the mouthfeel proves to be more streamlined and finessed than I would have initially expected."

James Suckling. -> 93 / 100

"Fresh red-fruit aromas, rather than anything black, as well as some attractive green-pepper and herbal notes give this Sicilian Syrah a light touch. This, together with the beautifully integrated tannins, makes it very food-friendly."

Gambero Rosso 2019: drie glaasjes.

Veronelli 2019: 90 Punten

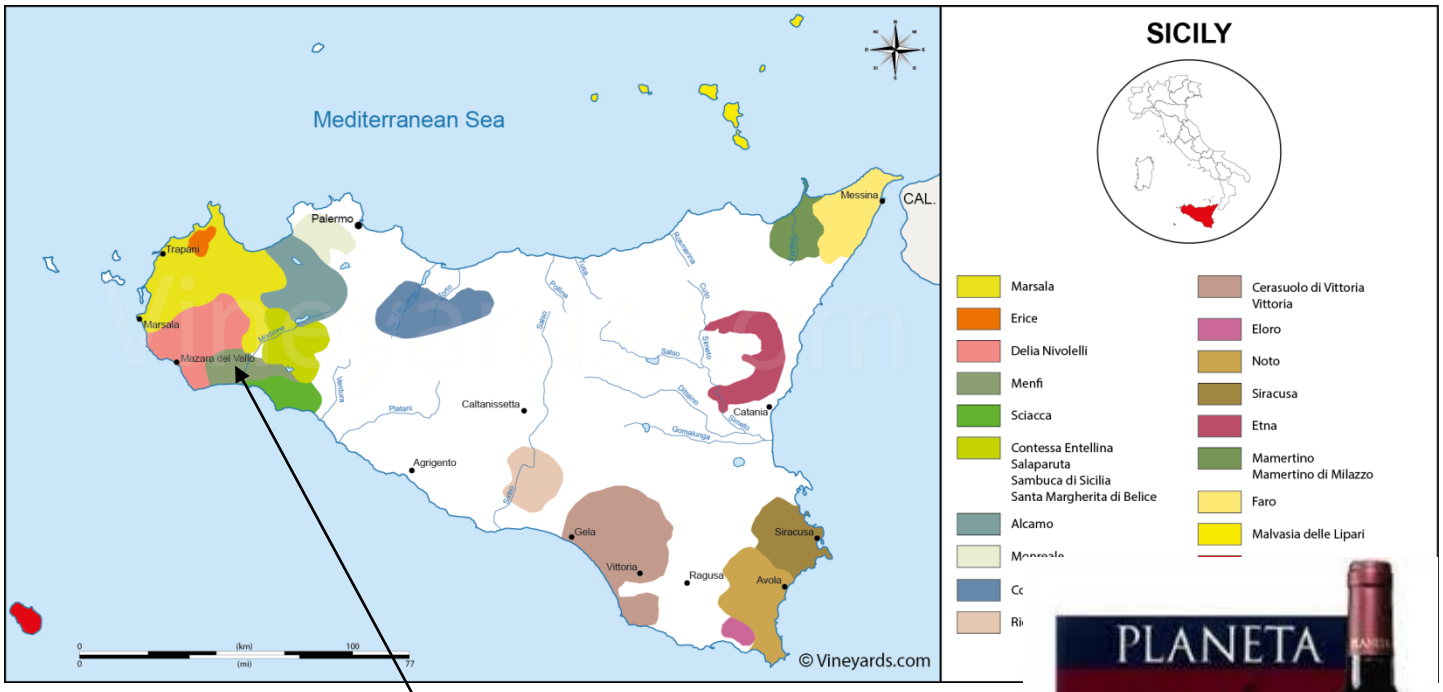

De regio Menfi, locatie van de Maroccolo wijngaarden.

Indeling Syrah / Shiraz naar klimaat, geografische indeling en naam Bijlage 1

1. Definitie “Cool climate” naar klimaat - algemeen

a. Noordelijk halfgrond -> boven de 37,5 graden.
   Zuidelijk halfgrond -> onder de 37,5 graden.
b. Temperatuur in januari/juli gemiddeld onder de 19 graden Celcius.
c. Wijngaarden > 800 meter boven zeespiegel.

2. Cool climate Syrah gebieden / voorbeelden met indeling naar microklimaat / ligging.

a. Amerika -> (Sonoma Kustgebieden)---------- Zee wind/ochtendmist.
b. Nieuw Zeeland -> Hawkes Bay.) ---------- MiddenLandse zee klimaat.
c. Israel (Golan heights) ---------- + 900 mtr.
d. Australië
   - Orange / New South Wales ---------- Microklimaat / wijnbouw op hoogte.
   - Yarra Valley / Victoria. ---------- Microklimaat
   - Adelaide Hills / South Australië ---------- Microklimaat.
   - Tasmanië ---------- Maritiem klimaat

e. Zuid Afrika (Malagas regio / Overberg district) ---- MiddenLandse zee klimaat.
f. Chili
   - Elqui valley- ---------- Dag/nacht verschil tot 20 graden celcius. / Hoogte tot 2000 meter+
   -
   - Limari valley ---------- Zeewind-mist.
   - Choapa ---------- 800 meter+ - wind vanuit zee/Andes

3. Kaart met indeling Cool / warm klimaat voor wijnbouw.

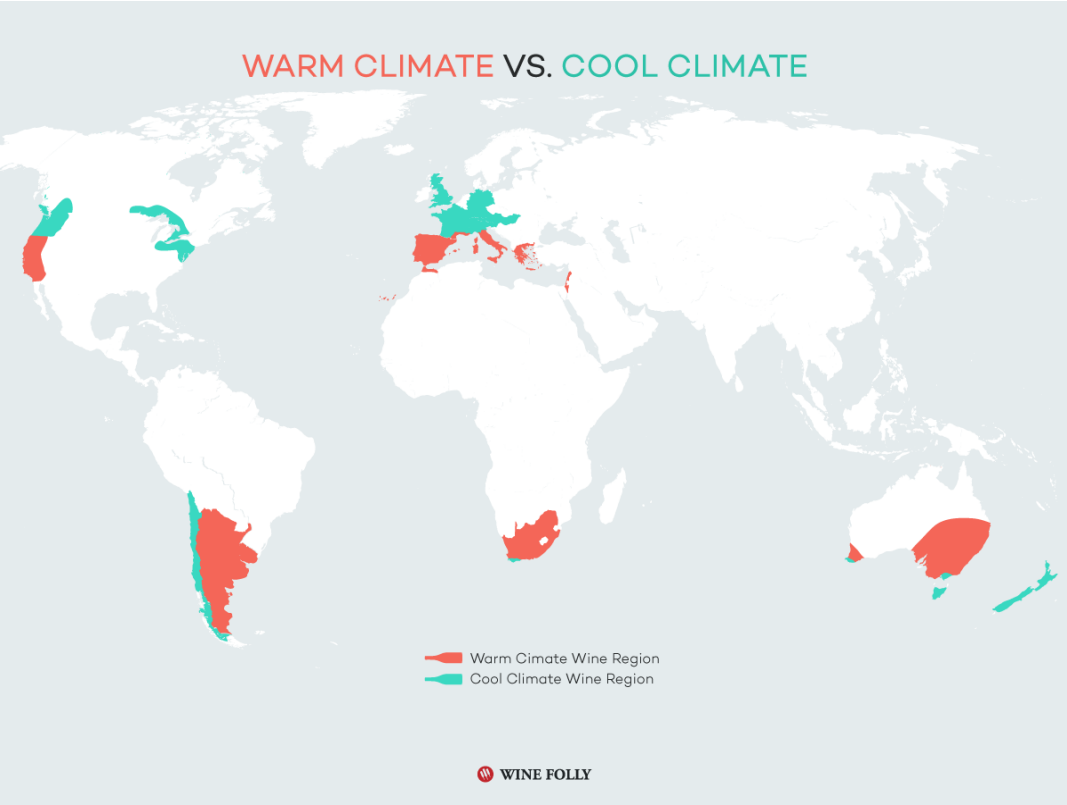

Proeverij in volle gang……

De geproefde wijnen in volgorde

Puntentelling proeverij Syrah / Shiraz Nederlands Wijngilde afd. Gelderland 19-4-2019

	Deelnemer	1	2	3	4	5	6	7	8	9	10	11	12	13	14	15	16	Totaal	Gem.	Prijs
1	De Grendel Syrah	13,50	14,00	13,00	15,00	16,00	13,00	11,00	13,00	14,00	14,00	13,00	14,00	14,00	12,00	15,00	11,00	215,50	13,5	€ 9,65
2	E. Guigal - Crozes Hermitage	16,00	8,00	14,00	14,00	13,00	12,00	8,00	11,00	15,00	12,00	6,00	14,00	12,00	13,00	15,00	12,00	195,00	12,2	€ 16,95
3	Bodegas Vegalfaro - Pago de los Balagueses	14,50	15,00	13,00	15,00	12,00	14,00	11,00	10,00	13,00	15,00	13,00	12,00	15,00	15,00	16,00	13,00	216,50	13,5	€ 16,95
4	Pascual Toso - Barrancas	16,00	15,00	10,00	14,00	16,00	12,00	12,00	11,00	15,50	13,00	12,00	12,00	16,00	14,00	16,00	14,00	218,50	13,7	€ 23,95
5	Cave d'Aleria XX270	13.5	14,00	9,00	13,00	11,00	11,00	7,00	10,00	13,00	12,00	14,00	13,00	16,00	13,00	12,00	11,50	179,50	11,2	€ 14,95
6	Ben Glaetzer - Bishop	17,00	15,00	9,00	15,00	15,00	14,00	16,00	15,00	17,50	14,00	14,00	16,00	18,00	12,00	16,00	16,00	239,50	15,0	€ 22,95
7	Caballo Loco - Grand Cru Limare	16,50	13,00	12,00	13,00	17,00	15,00	13,00	15,00	17,00	15,00	14,00	13,00	16,00	14,00	16,00	14,00	233,50	14,6	€ 29,95
8	Planeta -Syrah Maroccoli	13,25	14,00	18,00	10,00	8,00	8,00	6,00	8,00	13,50	9,00	8,00	8,00	11,00	12,00	13,00	11,00	170,75	10,7	€ 19,75

Eerste plaats	1
Tweede plaats	2
Derde plaats	3
Beste prijs / kwaliteit	

De puntentelling